

MRIによる前立腺検査はじめました！！

急増中のサイレントキラーにご用心！！

※早期の前立腺がんは症状がありません※

近年、急激な高齢化や食生活の欧米化などが原因で前立腺がんの罹患率（新しく発症するがん患者数）は増加しています。

早期では症状がなく「サイレントキラー」ともよばれ、今後、日本における男性のがんの罹患率は「前立腺がんが第1位」となると予想されています。（図1）

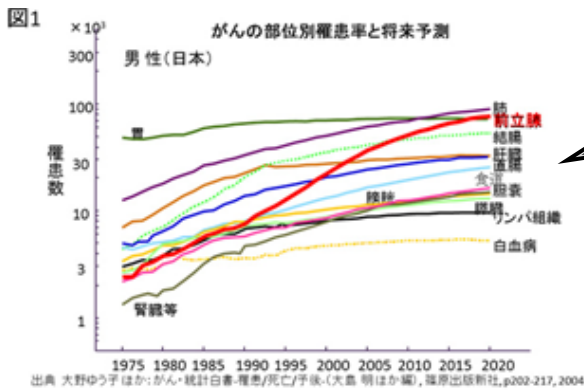

【前立腺がんの特徴】

- 50歳以上の男性に多く発生
- 男性ホルモンが、がん細胞の増殖などに関与
- 比較的ゆっくり進行
- 初期には自覚症状はほとんどない など

【前立腺がんの症状】

- 排尿困難（尿が出にくくなる）
- 頻尿（尿の回数が多くなる）
- 残尿感（尿が出きらない感じがする）
- 尿意切迫（尿意を感じると我慢できなくなる）
- 尿閉（尿道が強く圧迫されると尿が出なくなる）
- 下腹部の違和感 など

このような方におすすめ！！

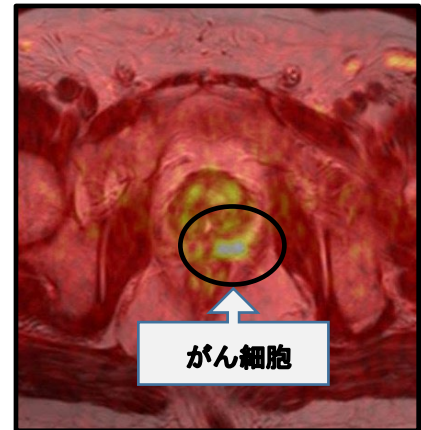

MRI Fusion 画像

●前立腺MRI検査: 17,600円(税込)

●前立腺MRI検査+PSA検査セット: 18,700円(税込)

※検査所要時間 約30分

※PSA検査(血液検査)とセットにすることで より有効的な判断が可能！

※事前予約要ですが、当日申し込みも可能な限り対応いたします

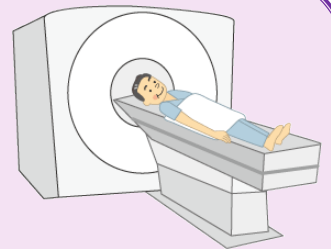

【お問合せ・ご予約】

医療法人昭和会 昭和会病院 健診事業部 Tel:095-828-9777(直通)